

Informações Gerenciais do Estado do Espírito Santo



MÊS: SETEMBRO 2006

GOVERNO DO ESTADO DO ESPÍRITO SANTO
SECRETARIA DE ESTADO DE GESTÃO E RECURSOS HUMANOS
SUBSECRETARIA DE ESTADO DE RECURSOS HUMANOS
NÚCLEO DE ESTATÍSTICA DE RECURSOS HUMANOS - NUERH

Governador do Estado do Espírito Santo:
Paulo Cesar Hartung Gomes

Secretário de Estado de Gestão e Recursos Humanos:
Ricardo de Oliveira

Subsecretário de Estado de Recursos Humanos - Respondendo:
Sandra Helena Bellon

Núcleo de Estatística de Recursos Humanos:
Marlene Vieira
Bruna Moraes
Claire Andrea Lyra
Elaine Gonçalves B. Moreira
Marcelle Folha Motta

SUMÁRIO

Demonstrativo do Quadro de Servidores Ativos e Inativos _____	5
Valores da Folha de Pagamento _____	6
Comparativo da Evolução do Quantitativo de Servidores _____	7
Comparativo da Evolução da Folha de Pagamento _____	8
Quantitativo de Servidores do Poder Executivo Estadual – Administração Direta _____	9
Quantitativo de Servidores do Poder Executivo Estadual – Autarquias _____	10
Quantitativo de Segurados do Regime Próprio de Previdência Social – RPPS _____	11
Despesas com Servidores do Poder Executivo Estadual – Administração Direta _____	12
Despesas com Servidores do Poder Executivo Estadual – Autarquias _____	13
Despesas Pagamento Aposentadorias e Pensões do Regime Próprio de Previdência Social – RPPS _	14
Demonstrativo da Evolução de Cargos de Designação Temporária _____	15
Demonstrativo dos Gastos com Escala Especial _____	17
Demonstrativo do Custo do Auxílio Alimentação Pago na Folha de Pagamento _____	18
Demonstrativo do Quantitativo e dos Gastos com Estagiários _____	19
Distribuição do Quantitativo e das Despesas de Pessoal por Área _____	21
Remuneração Média dos Servidores da Administração Direta _____	22
Demonstrativo da Contribuição Previdenciária ao RPPS _____	24

APRESENTAÇÃO

Com a finalidade de dar publicidade aos seus atos de modo a permitir, dentre outros, planejamento, transparência e estudos sobre servidores públicos, a Secretaria de Estado de Gestão e Recursos Humanos, vem organizando e sistematizando, mensalmente, sob a denominação de relatório gerencial, informações pormenorizadas sobre quantitativos e gastos com pessoal. O relatório contempla dados do Poder Executivo Estadual, relativos a servidores ativos e beneficiários do Regime Próprio de Previdência, no qual estão inseridos os aposentados e os pensionistas.

Nos quadros de informações sobre servidores ativos e contribuições previdenciárias, na parte referente às despesas de pessoal constam dados sobre o valor do complemento previdenciário. Esse montante representa o dispêndio do Governo para completar as despesas com o pagamento dos aposentados e pensionistas, após apurada a arrecadação previdenciária, constituída pelas parcelas de contribuição do servidor e de responsabilidade do Estado, encargo patronal.

As informações do relatório têm característica pontual – dados da competência – e demonstram a composição da folha de pagamento quanto: às diversas categorias que a compõem e a vinculação ao regime previdenciário; o tipo de vínculo dos servidores para com o poder público – permanente ou transitório; a sua especificidade – civil ou militar; dentre outros. Em algumas das informações são apresentados demonstrativos de seu comportamento ao longo dos últimos doze meses.

Os dados são coletados a partir das folhas de pagamento e expressam, nos quantitativos, o número de vínculos públicos e não o número de servidores, pois, há casos de acumulação legal. Assim, um mesmo servidor, detentor de dois cargos legalmente acumuláveis, é computado como dois vínculos. Quanto às despesas, nelas estão englobados além das remunerações mensais regulares, pagamentos de: 13º vencimento pagos no mês; abono férias e diferenças atrasadas, tanto de vantagens pessoais quanto de promoções.

As oscilações regularmente verificadas, ora para mais ora para menos, decorrem, principalmente, no caso dos quantitativos, das variações nas contratações e desligamentos de servidores temporários e comissionados e das aposentadorias; e, na questão das despesas, decorrem dos pagamentos variáveis, citados no parágrafo anterior e dos vencimentos dos novos nomeados.

**QUADRO INFORMAÇÕES SOBRE QUANTITATIVO E PAGAMENTO DE SERVIDORES
ATIVOS, APOSENTADOS E DE PENSIONISTAS DO PODER EXECUTIVO**

set/06

**INFORMAÇÕES
SERVIDORES
ATIVOS E
CONTRIBUIÇÕES
PREVIDENCIÁRIAS**

ESTATUTÁRIOS ATIVOS	31.432	66.132.262,37
COMISSIONADO ATIVOS	2.976	4.450.437,15
DTs	15.992	11.758.697,23
PENSOES ESPECIAIS	188	371.892,50
CLT ATIVOS	272	669.076,37
COMP. APOSENTADORIA	1.328	2.375.241,09
ENC. SOCIAL PATRONAL		15.995.442,71
CONTRIBUIÇÃO COMPL. FUNPES		37.017.476,81
TOTAL	52.188	138.770.526,23
ESTAGIÁRIOS/MÉDICOS RESIDENTES	1.766	566.633,52
AUXÍLIO ALIMENTAÇÃO	45.622	6.515.649,26

**INFORMAÇÕES
FOLHAS
PAGAMENTO
APOSENTADOS E
PENSIONISTAS
DO RPPS**

APOSENTADOS	19.893	43.609.388,03
PENSIONISTAS	4.039	11.917.150,95
ENC. SOCIAL PATRONAL		2.642.518,58
TOTAL	23.932	58.169.057,56

DESPESAS COM PESSOAL SETEMBRO 2006

PODER EXECUTIVO - ADM. DIRETA E AUTARQUIAS - ATIVOS E INATIVOS

	VALOR	PERCENTUAL
Ativos	99.005.915,83	71,35
Complementação Aposentadoria - CLT (1)	2.375.241,09	1,71
Pensões Especiais	371.892,50	0,27
Contribuição Complementar ao FUNPES	37.017.476,81	26,68
	138.770.526,23	100,00

Fonte: Relatório de folhas de pagamento da GEPAR e dos demais órgãos.

Nota:

(1) - Compreende complementações concedidas pelas Leis nºs 4.511/91, 4.565/91 e 5.567/98.

PAGAMENTO DOS BENEFICIÁRIOS DO REGIME PRÓPRIO DE PREVIDÊNCIA SOCIAL - RPPS

	VALOR DA FOLHA	PERCENTUAL
Aposentados	45.373.910,77	78,00
Pensionistas	12.795.146,79	22,00
	58.169.057,56	100,00

Fonte: Relatório de folhas de pagamento da GEPAR e dos demais órgãos.

QUANTITATIVO SERVIDORES - ATIVOS DO PODER EXECUTIVO E APOSENTADOS E PENSIONISTAS DO RPPS

Out/05	Nov/05	Dez/05	Jan/06	Fev/06	Mar/06	Abr./06	Mai./06	Jun./06	Jul./06	Ago./06	Set./06
76.470	76.301	76.741	66.083	66.364	70.882	75.477	76.245	76.666	76.156	75.139	76.120

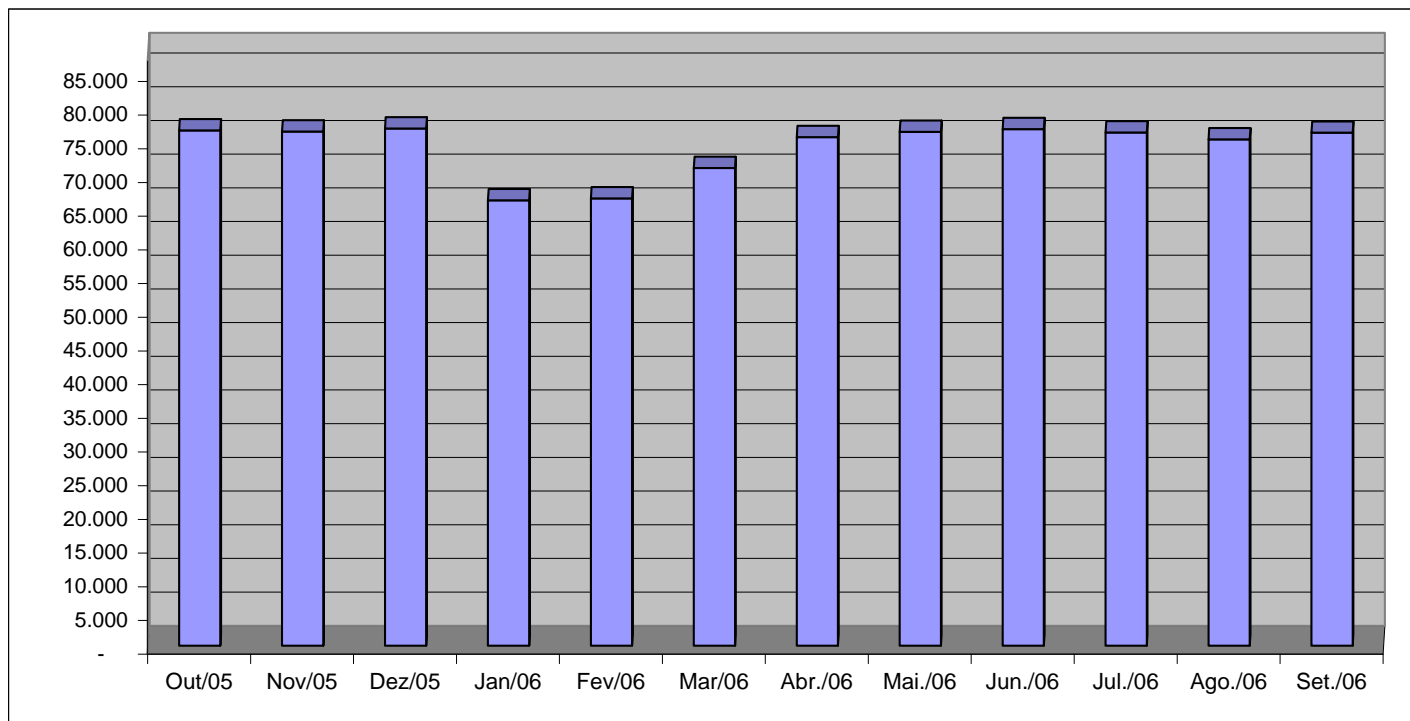

Fonte: Relatórios GEPAR e Informações Órgãos/ Autarquias.

VALOR DAS FOLHAS DE PAGAMENTO - ATIVOS DO PODER EXECUTIVO E APOSENTADOS E PENSIONISTAS DO RPPS

Out/05	Nov/05	Dez/05	Jan/06	Fev/06	Mar/06	Abr/06	Mai/06	Jun/06	Jul/06	Ago/06	Set/06
150.262,29	144.069,59	303.892,53	135.115,81	141.307,00	150.579,79	159.496,43	161.718,29	163.211,27	158.599,29	158.588,45	159.922,11

Em R\$1.000,00

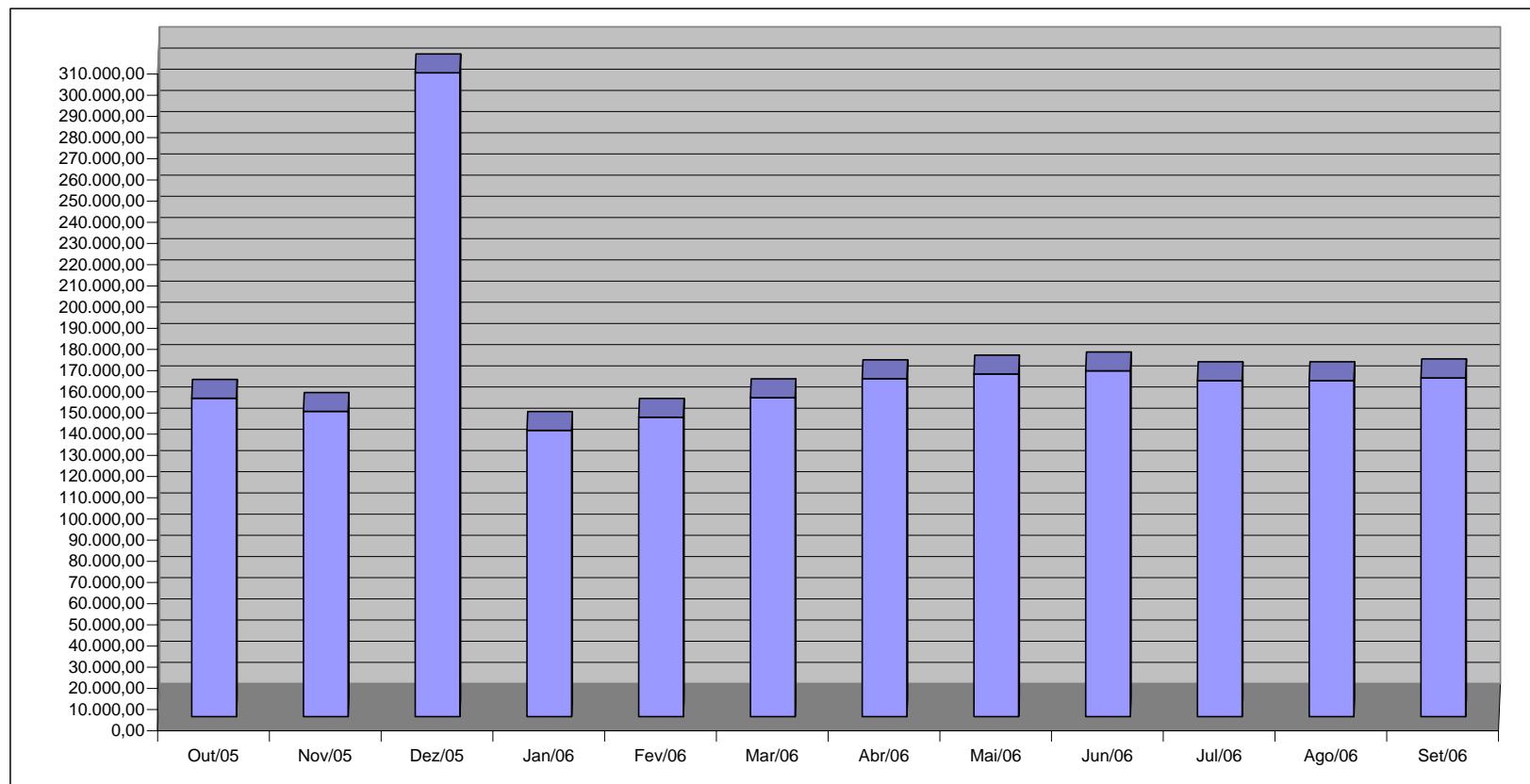

Fonte: Relatórios GEPAR e Informações Órgãos/ Autarquias.

QUANTITATIVO DE SERVIDORES ATIVOS DO PODER EXECUTIVO ESTADUAL - ADM. DIRETA

SETEMBRO 2006

	ÓRGÃOS	EFETIVOS	COMISSIONADOS ATIVOS	CELETISTAS		DT'S ATIVOS	TOTAL GERAL Nº SERV.
		ATIVOS		ATIVOS	COMPL. APOS.		
ADMINISTRAÇÃO DIRETA	AGE	50	34	-	-	-	84
	APE	6	18	-	-	-	24
	CASA CIVIL	7	63	-	-	-	70
	CASA MILITAR	3	15	-	-	-	18
	CBMES	760	3	-	-	-	763
	SECT	-	24	-	-	-	24
	DEFENSORIA PÚBLICA	129	20	2	2	-	153
	PGE	73	110	-	-	-	183
	POLÍCIA CIVIL	1.738	3	-	12	-	1.753
	POL. MILITAR	6.685	-	-	-	-	6.685
	POL. MILITAR-HPM	535	-	-	-	-	535
	SEAG	12	61	1	1	-	75
	SEAMA	1	17	-	-	-	18
	SECULT	140	30	10	13	-	193
	SECOM	2	22	-	-	-	24
	SEDETUR	2	25	-	-	-	27
	SEDIT	2	32	-	-	-	34
	SEDU	11.448	209	5	113	12.222	23.997
	SEFAZ	557	211	-	-	-	768
	SEG	17	140	-	2	-	159
	SEJUS	182	377	-	-	260	819
	SEP	8	55	-	-	-	63
	SEGER	38	177	-	1	-	216
	SEGER - Pensões Especiais	188	-	-	-	-	188
	SEGER - Prev. Complementar	-	-	-	44	-	44
	SESA	384	176	-	6	-	566
	SESP	13	78	-	-	-	91
	SESPORT	14	25	-	-	-	39
	SETADES	48	112	-	-	-	160
	VICE GOVERNADORIA	-	15	-	-	-	15
	Sub-Total	23.042	2.052	18	194	12.482	37.788

Fonte: Relatórios GEPAR e Informações Órgãos/ Autarquias.

Nota:

(1) - Refere-se aos Pensionistas - Pensão Especial a cargo da SEGER.

QUANTITATIVO DE SERVIDORES ATIVOS DO PODER EXECUTIVO ESTADUAL - ADM. INDIRETA - AUTARQUIAS
SETEMBRO 2006

	ÓRGÃOS	EFETIVOS	COMISSIONADOS ATIVOS	CELETISTAS		DT'S ATIVOS	TOTAL GERAL
		ATIVOS		ATIVOS	COMPL. APOS.		Nº SERV.
AUTARQUIAS	DERTES	288	41	5	571	-	905
	FAMES	46	40	-	6	50	142
	FAPES	-	15	-	-	-	15
	ESESP	-	22	-	-	-	22
	IASES	128	71	-	26	238	463
	IEMA	133	41	-	-	111	285
	IESP	6.488	103	20	304	2.856	9.771
	IJSN	109	24	15	15	-	163
	IDAF	229	5	7	7	255	503
	INCAPER	570	5	2	129	-	706
	PROCON	-	42	-	-	-	42
	RTV-ES	115	28	22	12	-	177
	ASPE	-	10	-	-	-	10
	DETRAN (1)	266	359	1	7	-	633
	DIO (1)	58	25	-	56	-	139
	IPAJM (1)	107	26	-	-	-	133
	JUCEES (1)	35	32	5	-	-	72
	IPEM (1)	5	16	-	-	-	21
	PRODEST	-	-	176	-	-	176
	SUPPIN (1)	1	19	1	1	-	22
	Sub-Total	8.578	924	254	1.134	3.510	14.400

TOTAL DA DIRETA	23.042	2.052	18	194	12.482	37.788
TOTAL DA INDIRETA	8.578	924	254	1.134	3.510	14.400
TOTAL GERAL	31.620	2.976	272	1.328	15.992	52.188

ESTAGIÁRIOS						1.766
--------------------	--	--	--	--	--	--------------

Fonte: Relatórios GEPAR e Informações Órgãos/ Autarquias.

Nota:

(1) - Órgãos sem recursos do Tesouro para pagar pessoal.

QUANTITATIVO DE SEGURADOS PAGOS, PELO REGIME PRÓPRIO DE PREVIDÊNCIA SOCIAL - RPPS - PODER EXECUTIVO
SETEMBRO 2006

	ÓRGÃOS	APOSENTADOS	PENSÕES	TOTAL GERAL Nº SERV.
ADMINISTRAÇÃO DIRETA	AGE	5	-	5
	APE	8	-	8
	CASA CIVIL	53	-	53
	CASA MILITAR	14	-	14
	CBMES	80	5	85
	SECT	-	-	-
	DEFENSORIA PÚBLICA	46	3	49
	PGE	54	-	54
	POLÍCIA CIVIL	635	436	1.071
	POL. MILITAR	2.747	1.468	4.215
	POL. MILITAR -HPM	6	-	6
	SEAG	128	3	131
	SEAMA	-	-	-
	SECULT	20	-	20
	SECOM	8	6	14
	SEDETUR	-	-	-
	SEDIT	18	-	18
	SEDU	13.417	885	14.302
	SEFAZ	838	509	1.347
	SEG	16	-	16
	SEJUS	151	8	159
	SEP	-	-	-
	SEGER	207	408	615
	SESA	835	203	1.038
	SESP	28	-	28
	SESPORT	-	-	-
	SETADES	41	-	41
	VICE GOVERNADORIA	5	-	5
	Total	19.360	3.934	23.294

Fonte: Relatórios GEPAR e Informações Órgãos/ Autarquias.

	ÓRGÃOS	APOSENTADOS	PENSÕES
AUTARQUIAS	DERTES	28	8
	FAMES	10	-
	FAPES	-	-
	ESESP	-	-
	IASES	55	6
	IEMA	-	-
	IESP	246	62
	IJSN	20	-
	IDAF	18	3
	INCAPER	66	6
	PROCON	-	-
	RTV-ES	11	7
	ASPE	-	-
	DETRAN (1)	26	5
	DIO (1)	11	7
	IPAJM (1)	42	-
	JUCEES (1)	-	1
	IPEM (1)	-	-
	PRODEST	-	-
	SUPPIN (1)	-	-
	Total	533	105

Fonte: Relatórios GEPAR e Informações Órgãos/ Autarquias.

Nota:

(1) - Órgãos sem recursos do Tesouro.

TOTAL SERVIDORES: APOSENTADOS EFETIVOS E PENSÕES	23.932
---	---------------

DESPESAS COM PAGAMENTO DE SERVIDORES DO PODER EXECUTIVO ESTADUAL - ADM. DIRETA
ATIVOS, APOSENTADOS E PENSIONISTAS
SETEMBRO 2006

Em: R\$ 1,00

	ÓRGÃOS	EFETIVOS	COMISSIONADOS ATIVOS	CELETISTAS		DT'S	ENCARGOS PATRONAIS			TOTAL ATIVOS	CONTRIB. COMPL. FUNPES	DESPESA TOTAL
		ATIVOS		ATIVOS	COMPL. APOS.	ATIVOS	INSS/FGTS	IPAJM	OUTROS REGIMES			
ADMINISTRAÇÃO DIRETA	AGE	285.046,59	57.684,36	-	-	-	10.302,41	61.988,10	440,24	415.461,70	(32.230,88)	383.230,82
	APE	6.927,62	23.466,05	-	-	-	5.532,80	1.395,05	-	37.321,52	13.328,24	50.649,76
	CASA CIVIL	27.845,61	82.637,67	-	-	-	17.841,75	6.326,06	-	134.651,09	127.088,73	261.739,82
	CASA MILITAR	18.577,74	24.374,34	-	-	-	4.958,02	2.995,47	-	50.905,57	36.083,38	86.988,95
	CBMES	1.930.242,99	3.885,42	-	-	-	647,01	267.855,44	-	2.202.630,86	715,55	2.203.346,41
	SECT	-	40.485,74	-	-	-	8.855,11	-	-	49.340,85	-	49.340,85
	DEFENSORIA PÚBLICA	737.940,09	32.940,09	9.613,60	9.613,60	-	7.844,62	163.625,42	-	961.577,42	127.162,46	1.088.739,88
	PGE	1.344.734,84	140.507,42	-	-	-	1.182,44	203.955,58	-	1.690.380,28	391.797,88	2.082.178,16
	POLÍCIA CIVIL	8.797.988,28	12.872,40	-	20.156,95	-	377,66	1.508.707,21	-	10.340.102,50	1.986.747,45	12.326.849,95
	POL. MILITAR	15.265.672,17	-	-	-	-	-	2.134.620,07	-	17.400.292,24	10.576.120,14	27.976.412,38
	POL. MILITAR -HPM	1.651.072,06	-	-	-	-	-	243.675,38	-	1.894.747,44	(358.264,80)	1.536.482,64
	SEAG	11.541,03	81.635,52	-	-	-	18.291,78	2.867,84	-	114.336,17	263.403,00	377.739,17
	SEAMA	2.109,63	31.776,28	-	-	-	7.181,18	464,12	-	41.531,21	(696,18)	40.835,03
	SECULT	210.499,06	37.421,85	4.326,57	5.737,26	-	10.347,31	45.423,31	-	313.755,36	(16.181,27)	297.574,09
	SECOM	911,78	57.817,69	-	-	-	10.378,39	1.042,57	-	70.150,43	7.619,87	77.770,30
	SEDETUR	4.683,90	74.980,45	-	-	-	9.780,48	5.341,97	-	94.786,80	(8.012,98)	86.773,82
	SEDIT	2.286,72	67.647,24	-	-	-	13.200,77	732,16	-	83.866,89	21.464,29	105.331,18
	SEDU	14.145.465,08	223.674,46	3.311,76	6.211,54	6.854.365,31	1.467.104,50	3.054.372,40	382,10	25.754.887,15	15.246.231,21	41.001.118,36
	SEFAZ	4.555.830,80	410.518,42	-	-	-	55.888,62	967.405,30	-	5.989.643,14	9.403.865,47	15.393.508,61
	SEG	33.055,43	270.505,74	-	-	-	55.904,84	6.732,04	-	366.198,05	16.017,53	382.215,58
	SEJUS	280.605,72	457.745,88	-	-	254.196,12	137.000,04	58.620,51	-	1.188.168,27	171.412,93	1.359.581,20
	SEP	32.586,85	74.449,44	-	-	-	15.293,51	7.005,55	-	129.335,35	(11.148,52)	118.186,83
	SEGER	52.116,52	243.992,03	-	-	-	46.620,31	30.993,82	-	373.722,68	925.257,06	1.298.979,74
	SEGER - Pensões Especiais	371.892,50	-	-	-	-	-	-	-	371.892,50	-	371.892,50
	SEGER - Prev. Complementar	-	-	-	170.958,56	-	-	-	-	170.958,56	-	170.958,56
	SESA	576.645,85	172.549,90	-	-	-	23.636,08	127.969,87	-	900.801,70	1.496.647,12	2.397.448,82
	SESP	24.279,20	114.391,22	-	-	-	22.443,46	7.174,12	-	168.288,00	82.441,17	250.729,17
	SESPORT	22.161,36	63.788,12	-	-	-	10.400,44	5.919,41	502,80	102.772,13	(8.826,91)	93.945,22
	SETADES	56.059,45	154.575,62	-	-	-	32.469,73	13.807,28	-	256.912,08	49.818,44	306.730,52
	VICE GOVERNADORIA	1.874,70	27.161,83	-	-	-	6.016,42	-	-	35.052,95	3.918,79	38.971,74
	Sub-Total	50.450.653,57	2.983.485,18	17.251,93	212.677,91	7.108.561,43	1.999.499,68	8.931.016,05	1.325,14	71.704.470,89	40.511.779,17	112.216.250,06

Fonte: Relatórios GEPAR e Informações Órgãos/ Autarquias.

Nota:

(1) - Refere-se aos Pensionistas - Pensão Especial a cargo da SEGER.

DESPESAS COM PAGAMENTO DE SERVIDORES DO PODER EXECUTIVO ESTADUAL - ADM. INDIRETA - AUTARQUIAS
ATIVOS, APOSENTADOS E PENSIONISTAS
SETEMBRO 2006

Em: R\$ 1,00

	ÓRGÃOS	EFETIVOS	COMISSIONADOS ATIVOS	CELETISTAS		DT'S	ENCARGOS PATRONAIS			TOTAL ATIVOS	CONTRIB. COMPL. FUNPES	DESPESA TOTAL
		ATIVOS		ATIVOS	COMPL. APOS.	ATIVOS	INSS/FGTS	IPAUM	OUTROS REGIMES			
AUTARQUIAS	DERTES	1.178.713,54	65.376,28	15.871,75	1.500.517,69	-	18.525,58	255.883,08	-	3.034.887,92	(231.696,31)	2.803.191,61
	FAMES	55.516,11	43.609,34	-	9.100,35	49.614,62	21.159,44	12.676,86	-	191.676,72	4.808,39	196.485,11
	FAPES	-	29.039,61	-	-	-	6.402,40	-	-	35.442,01	-	35.442,01
	ESESP	-	42.843,21	-	-	-	4.687,24	2.020,06	-	49.550,51	(3.030,09)	46.520,42
	IASES	219.824,08	100.872,81	-	11.167,43	201.501,22	59.263,71	46.091,46	352,34	639.073,05	41.860,52	680.933,57
	IEMA	289.614,59	48.184,00	-	-	117.824,75	42.153,08	61.592,52	-	559.368,94	(938,70)	558.430,24
	IESP	10.248.349,61	202.642,53	17.405,45	238.517,18	4.079.603,66	988.181,03	2.237.904,19	-	18.012.603,65	(2.930.162,96)	15.082.440,69
	IJSN	307.823,36	41.753,33	33.154,09	19.949,07	-	19.802,19	65.704,52	-	488.186,56	(50.901,96)	437.284,60
	IDAF	616.293,34	9.047,56	8.387,92	4.772,88	201.591,55	49.760,16	131.426,88	-	1.021.280,29	(124.779,87)	896.500,42
	INCAPER	1.399.482,07	11.356,80	7.870,29	199.088,13	-	5.293,60	300.339,82	-	1.923.430,71	(155.407,80)	1.768.022,91
	PROCON	-	57.046,00	-	-	-	12.004,72	-	-	69.050,72	-	69.050,72
	RTV-ES	294.347,23	64.128,47	46.056,46	14.852,97	-	24.812,01	63.047,71	-	507.244,85	(48.434,62)	458.810,23
	ASPE	-	21.458,39	-	-	-	4.611,51	-	-	26.069,90	-	26.069,90
	DETRAN (1)	874.343,28	459.520,82	3.017,73	4.540,32	-	95.062,03	172.012,12	-	1.608.496,30	(167.237,92)	1.441.258,38
	DIO (1)	166.476,53	51.463,68	-	157.123,27	-	8.598,09	37.163,39	-	420.824,96	15.546,50	436.371,46
	IPAUM (1)	268.921,01	81.210,09	-	-	-	16.092,60	56.878,29	-	423.101,99	193.232,03	616.334,02
	JUCEES (1)	118.915,63	66.742,85	21.904,03	-	-	20.052,38	23.542,36	-	251.157,25	(33.902,17)	217.255,08
	IPEM (1)	10.505,92	33.606,09	-	-	-	7.648,64	2.065,64	-	53.826,29	(1.813,62)	52.012,67
	PRODEST	-	-	497.521,47	-	-	182.216,22	-	-	679.737,69	-	679.737,69
	SUPPIN (1)	4.375,00	37.050,11	635,25	2.933,89	-	7.611,47	962,50	-	53.568,22	(1.443,75)	52.124,47
	Sub-Total	16.053.501,30	1.466.951,97	651.824,44	2.162.563,18	4.650.135,80	1.593.938,10	3.469.311,40	352,34	30.048.578,53	(3.494.302,36)	26.554.276,17

TOTAL DA DIRETA	50.450.653,57	2.983.485,18	17.251,93	212.677,91	7.108.561,43	1.999.499,68	8.931.016,05	1.325,14	71.704.470,89	40.511.779,17	112.216.250,06
TOTAL DA INDIRETA	16.053.501,30	1.466.951,97	651.824,44	2.162.563,18	4.650.135,80	1.593.938,10	3.469.311,40	352,34	30.048.578,53	(3.494.302,36)	26.554.276,17
TOTAL GERAL	66.504.154,87	4.450.437,15	669.076,37	2.375.241,09	11.758.697,23	3.593.437,78	12.400.327,45	1.677,48	101.753.049,42	37.017.476,81	138.770.526,23

ESTAGIÁRIOS

Fonte: Relatórios GEPAR e Informações Órgãos/ Autarquias.

Nota:

(1) - Órgãos sem recursos do Tesouro para pagar pessoal.

566.633,52

DEMONSTRATIVO DA FOLHA DE PAGAMENTO DE APOSENTADORIAS E PENSÕES DO REGIME PRÓPRIO DE PREVIDÊNCIA SOCIAL - RPPS - PODER EXECUTIVO
SETEMBRO 2006

Em: R\$ 1,00

	ÓRGÃOS	APOSENTADOS	PENSÕES	IPAJM	FOLHA TOTAL
ADMINISTRAÇÃO DIRETA	AGE	21.143,66	-	995,24	22.138,90
	APE	15.215,83	-	(315,82)	14.900,01
	CASA CIVIL	135.531,26	5.001,78	12.432,49	152.965,53
	CASA MILITAR	41.868,56	-	3.839,97	45.708,53
	CBMES	378.366,58	12.090,47	18.423,60	408.880,65
	SECT	-	-	-	-
	DEFENSORIA PÚBLICA	285.423,07	16.794,60	28.350,44	330.568,11
	PGE	497.566,36	167.929,72	98.120,06	763.616,14
	POLÍCIA CIVIL	2.975.221,47	1.324.405,33	134.156,60	4.433.783,40
	POL. MILITAR	10.204.340,29	3.685.992,67	748.256,91	14.638.589,87
	POL. MILITAR -HPM	7.048,62	-	-	7.048,62
	SEAG	247.578,75	20.945,33	4.162,24	272.686,32
	SEAMA	-	-	-	-
	SECULT	31.943,52	9.061,77	(77,40)	40.927,89
	SECOM	9.048,00	-	-	9.048,00
	SEDETUR	-	-	-	-
	SEDIT	36.655,62	-	3.279,33	39.934,95
	SEDU	18.518.066,23	915.869,71	(30.378,43)	19.403.557,51
	SEFAZ	6.628.750,53	4.670.118,48	1.435.659,75	12.734.528,76
	SEG	31.873,08	-	2.414,35	34.287,43
	SEJUS	254.475,96	2.909,32	2.547,56	259.932,84
	SEP	-	-	-	-
	SEGER	539.498,25	443.497,11	56.905,33	1.039.900,69
	SESA	1.221.358,41	461.639,88	33.495,43	1.716.493,72
	SESP	69.253,96	26.916,98	3.224,30	99.395,24
	SESPORT	-	-	-	-
	SETADES	70.038,24	-	(583,51)	69.454,73
	VICE GOVERNADORIA	3.860,88	-	-	3.860,88
	Total	42.224.127,13	11.763.173,15	2.554.908,44	56.542.208,72

Fonte: Relatórios GEPAR e Informações Órgãos/ Autarquias.

Em: R\$ 1,00

	ÓRGÃOS	APOSENTADOS	PENSÕES	IPAJM	FOLHA TOTAL
AUTARQUIAS	DERTES	126.188,03	28.933,10	10.639,28	165.760,41
	FAMES	23.568,44	-	196,58	23.765,02
	FAPES	-	-	-	-
	ESESP	-	-	-	-
	IASES	105.773,06	5.357,48	3.599,58	114.730,12
	IEMA	-	-	-	-
	IESP	428.509,07	-	19.402,98	447.912,05
	IJSN	47.191,07	726,60	1.268,42	49.186,09
	IDAF	56.574,81	7.963,57	3.701,86	68.240,24
	INCAPER	204.691,30	20.056,36	9.759,38	234.507,04
	PROCON	-	-	-	-
	RTV-ES	31.779,37	13.126,44	1.242,84	46.148,65
	ASPE	-	-	-	-
	DETRAN (1)	83.289,62	8.422,82	4.615,74	96.328,18
	DIO (1)	59.070,25	14.516,82	6.798,59	80.385,66
	IPAJM (1)	218.625,88	53.484,10	26.384,89	298.494,87
	JUCEES (1)	-	1.390,51	-	1.390,51
	IPEM (1)	-	-	-	-
	PRODEST	-	-	-	-
	SUPPIN (1)	-	-	-	-
	Total	1.385.260,90	153.977,80	87.610,14	1.626.848,84

Fonte: Relatórios GEPAR e Informações Órgãos/ Autarquias.

Nota:

(1) - Órgãos sem recursos do Tesouro.

TOTAL FOLHA: APOSENTADOS EFETIVOS E PENSÕES	58.169.057,56
--	----------------------

**DEMONSTRATIVO DA EVOLUÇÃO DE CARGOS EM
DESIGNAÇÃO TEMPORÁRIA**

ÓRGÃOS		OUT/05	NOV/05	DEZ/05	JAN/06	FEV/06	MAR/06	ABR/06	MAI/06	JUN/06	JUL/06	AGO/06	SET/06
S E D U	Adm	2.173	2.198	2.215	2.035	2.047	2.024	2.046	2.096	2.136	2.181	2.257	2.252
	Mag	11.451	11.220	11.626	1.136	1.252	5.628	9.703	10.493	10.823	10.236	8.983	9.970
SEJUS		41	38	37	36	29	41	98	97	117	141	263	260
SUB TOTAL		13.665	13.456	13.878	3.207	3.328	7.693	11.847	12.686	13.076	12.558	11.503	12.482
FAMES		47	47	47	-	45	53	54	52	52	50	49	50
IASSES (ICAES)		123	124	125	185	250	187	213	218	227	234	244	238
IEMA		103	101	181	110	108	111	108	108	107	111	111	111
IESP		2.724	2.732	2.705	2.775	2.788	2.909	2.882	2.872	2.865	2.858	2.859	2.856
IDAF		248	245	253	253	131	272	270	270	272	262	255	255
SUB TOTAL		3.245	3.249	3.311	3.323	3.322	3.532	3.527	3.520	3.523	3.515	3.518	3.510
TOTAL		16.910	16.705	17.189	6.530	6.650	11.225	15.374	16.206	16.599	16.073	15.021	15.992

Fonte: Relatórios GEPAR e Autarquias.

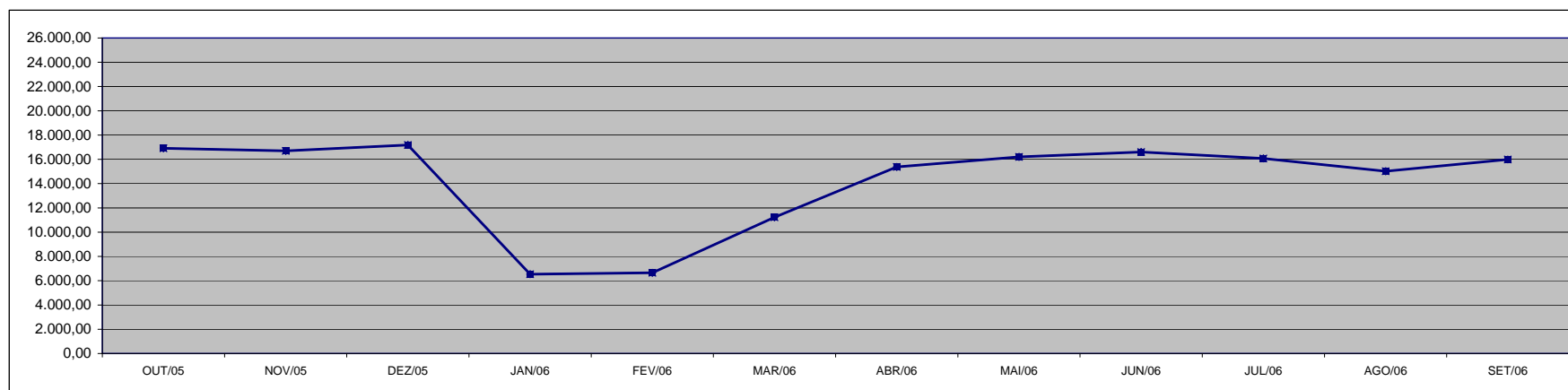

DEMONSTRATIVO DA EVOLUÇÃO DO VALOR DA FOLHA DE PAGAMENTO DOS SERVIDORES EM DESIGNAÇÃO TEMPORÁRIA

Em R\$ 1.000,00

ÓRGÃOS		OUT/05	NOV/05	DEZ/05	JAN/06	FEV/06	MAR/06	ABR/06	MAI/06	JUN/06	JUL/06	AGO/06	SET/06
S E D U	(1) Adm	896,14	883,83	2.886,78	806,33	830,35	848,26	1.234,02	1.260,42	1.266,80	1.308,23	1.364,92	1.333,45
	Mag	10.394,97	5.321,67	47.908,61	1.318,48	932,06	7.543,48	7.779,88	6.895,94	6.752,79	6.118,18	6.258,49	6.940,45
SEJUS		28,53	28,22	68,09	25,33	24,27	43,50	113,22	107,58	133,74	176,96	277,19	317,22
SUB TOTAL		11.319,65	6.233,72	50.863,48	2.150,14	1.786,67	8.435,25	9.127,11	8.263,94	8.153,33	7.603,38	7.900,60	8.591,12
FAMES		53,45	53,49	165,22	-	40,64	61,58	60,96	61,43	59,96	58,80	61,46	61,57
IASES (ICAES)		97,08	94,90	230,05	121,49	202,59	132,20	198,58	209,85	223,77	221,35	238,56	242,84
IEMA		128,82	128,89	254,38	129,14	132,22	136,84	136,66	142,12	199,69	145,59	146,22	147,88
IESP (2)		4.347,71	9.485,63	5.995,24	4.410,11	4.411,56	4.854,20	4.869,08	4.988,88	4.940,10	4.927,01	4.892,58	5.000,83
IDAF		228,82	228,83	564,88	172,27	256,67	252,23	262,69	281,91	273,80	271,46	252,29	246,49
SUB TOTAL		4.855,88	9.991,75	7.209,76	4.833,00	5.043,68	5.437,05	5.527,97	5.684,19	5.697,32	5.624,21	5.591,11	5.699,60
TOTAL		16.175,53	16.225,47	58.073,25	6.983,14	6.830,36	13.872,30	14.655,08	13.948,13	13.850,65	13.227,58	13.491,71	14.290,72

Fonte: Relatórios GEPAR e Autarquias.

Notas: (1) - O acréscimo na folha de dez/05 da SEDU deve-se a concessão do abono e a indenização de férias e 13º dos DTs que encerram contrato em dezembro.

(2) - Os acréscimos na folha do IESP, no mês de set. e dez/05 deve-se ao pagamento de abono e o do mês de nov/05 deve-se ao pagamento de 13º e indenização de férias aos DTs que encerram seus contratos nesse mês.

Observação: Nestes valores de folha de pagamento estão incluídos encargos sociais patronais.

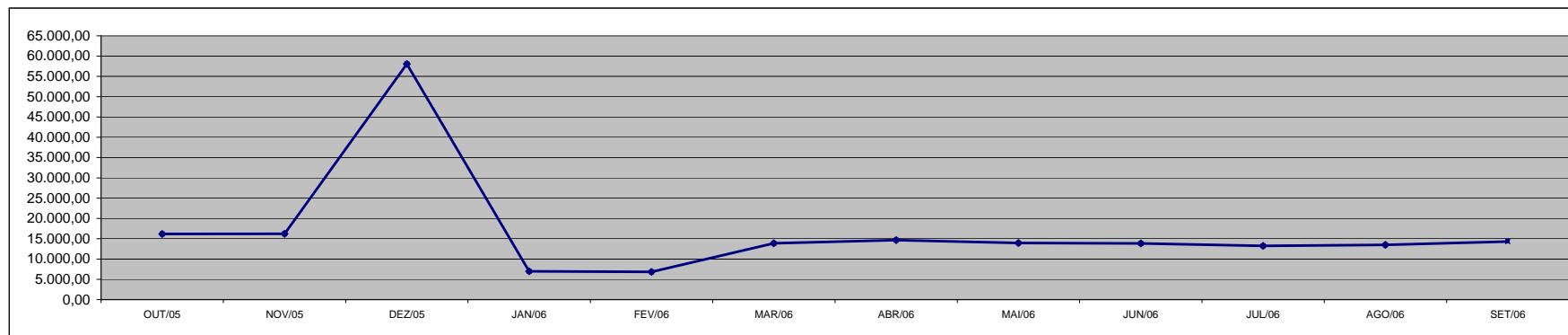

Fonte: Relatórios GEPAR e Autarquias.

**DEMONSTRATIVO DOS GASTOS COM ESCALA ESPECIAL
POLÍCIAS CIVIL, MILITAR E CORPO DE BOMBEIROS**

Em R\$ 1,00

Órgãos	out/05		nov/05		dez/05		jan/06		fev/06		mar/06	
	Nº Serv.	Valor R\$	Nº Serv.	Valor R\$	Nº Serv.	Valor R\$	Nº Serv.	Valor R\$	Nº Serv.	Valor R\$	Nº Serv.	Valor R\$
Corpo de Bombeiro	629	299.875,15	629	299.875,08	634	335.143,40	632	322.883,19	630	312.628,86	624	302.053,39
Polícia Civil	1.605	1.680.560,86	1.605	1.681.773,41	1.596	1.666.214,95	1.599	1.670.302,95	1.590	1.658.409,01	1.612	1.673.885,53
Polícia Militar	6.859	3.054.775,59	6.853	3.043.692,60	6.827	3.042.385,49	6.835	3.265.394,43	6.813	3.046.004,13	6.809	3.132.414,57
Total	9.093	5.035.211,60	9.087	5.025.341,09	9.057	5.043.743,84	9.066	5.258.580,57	9.033	5.017.042,00	9.045	5.108.353,49

Em R\$ 1,00

Órgãos	abr/06		mai/06		jun/06		jul/06		ago/06		set/06	
	Nº Serv.	Valor R\$	Nº Serv.	Valor R\$	Nº Serv.	Valor R\$	Nº Serv.	Valor R\$	Nº Serv.	Valor R\$	Nº Serv.	Valor R\$
Corpo de Bombeiro	624	314.367,34	628	348.973,38	624	337.783,07	626	352.004,51	623	360.282,62	622	359.236,23
Polícia Civil	1.608	1.712.380,23	1.595	1.799.947,97	1.602	1.810.529,08	1.569	1.780.557,61	1.583	1.824.288,03	1.589	1.801.397,52
Polícia Militar	6.875	3.074.917,19	6.802	3.314.595,00	6.755	3.275.432,18	6.724	3.274.946,91	6.713	3.261.169,46	6.697	3.273.774,99
Total	9.107	5.101.664,76	9.025	5.463.516,35	8.981	5.423.744,33	8.919	5.407.509,03	8.919	5.445.740,11	8.908	5.434.408,74

Fonte: Relatórios GEPAR.

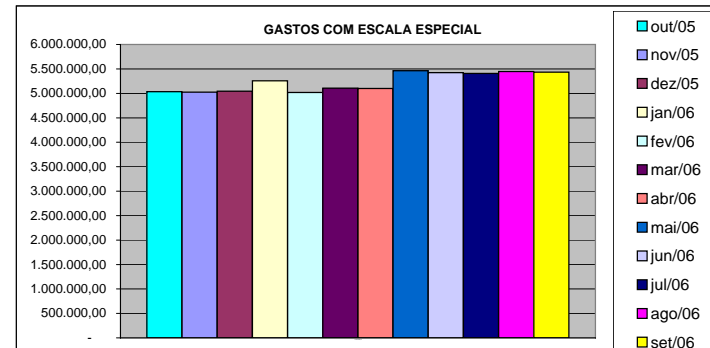
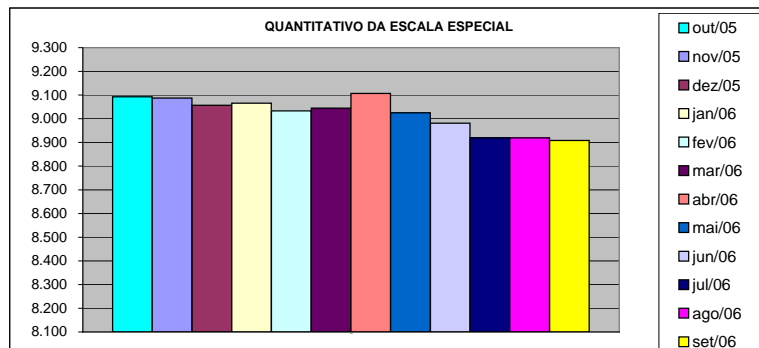

DEMONSTRATIVO DO CUSTO DO AUXÍLIO ALIMENTAÇÃO PAGO EM FOLHA

Em R\$ 1,00

Especificação	out/05		nov/05		dez/05		jan/06		fev/06		mar/06 (1)	
	Nº Serv.	Valor	Nº Serv.	Valor	Nº Serv.	Valor	Nº Serv.	Valor	Nº Serv.	Valor	Nº Serv.	Valor
Adm. Direta	27.600	2.991.063,62	27.534	2.938.892,15	27.872	2.947.109,76	10.568	1.306.957,16	16.633	1.902.294,80	27.548	4.017.735,34
Civil	23.740	2.468.229,22	23.508	2.393.584,75	23.716	2.385.090,43	6.554	761.793,49	12.462	1.311.686,75	21.973	2.889.638,68
Militar	3.860	522.834,40	4.026	545.307,40	4.156	562.019,33	4.014	545.163,67	4.171	590.608,05	5.575	1.128.096,66
Adm. Indireta	7.675	1.088.359,74	7.682	1.087.294,71	7.304	1.034.185,60	6.310	886.861,82	7.213	1.014.551,57	8.110	1.275.145,32
Total Geral	35.275	4.079.423,36	35.216	4.026.186,86	35.176	3.981.295,36	16.878	2.193.818,98	23.846	2.916.846,37	35.658	5.292.880,66

Em R\$ 1,00

Especificação	abr/06		mai/06 (1)		jun/06		jul/06		ago/06		set/06 (1)	
	Nº Serv.	Valor	Nº Serv.	Valor	Nº Serv.	Valor	Nº Serv.	Valor	Nº Serv.	Valor	Nº Serv.	Valor
Adm. Direta	29.135	3.489.570,22	33.355	4.007.745,79	33.837	3.983.346,85	33.224	3.873.483,59	32.153	3.875.746,30	34.584	4.634.815,99
Civil	23.277	2.637.596,50	26.088	2.876.696,36	26.467	2.825.112,42	25.876	2.729.288,53	24.825	2.738.072,04	26.649	3.236.013,83
Militar	5.858	851.973,72	7.267	1.131.049,43	7.370	1.158.234,43	7.348	1.144.195,06	7.328	1.137.674,26	7.935	1.398.802,16
Adm. Indireta	8.073	1.625.485,05	10.668	1.682.775,74	10.289	1.640.548,93	10.344	1.632.184,70	10.381	1.635.944,59	11.038	1.880.833,27
Total Geral	37.208	5.115.055,27	44.023	5.690.521,53	44.126	5.623.895,78	43.568	5.505.668,29	42.534	5.511.690,89	45.622	6.515.649,26

Fonte: Relatórios GEPAR e Autarquias (inclui pagamentos retroativos).

Nota: (1) - Alterações nas faixas remuneratórias para concessão de Auxílio Alimentação (Leis nºs 8.272/06 e 8.278/06).

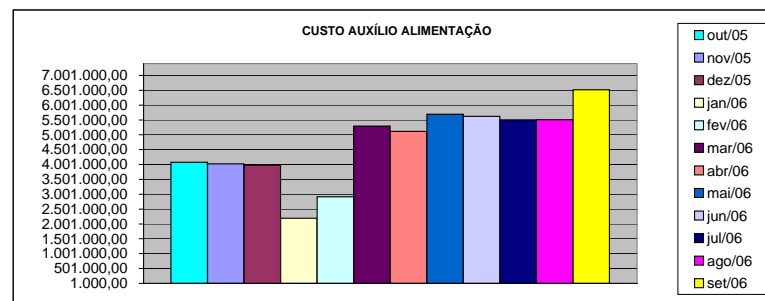
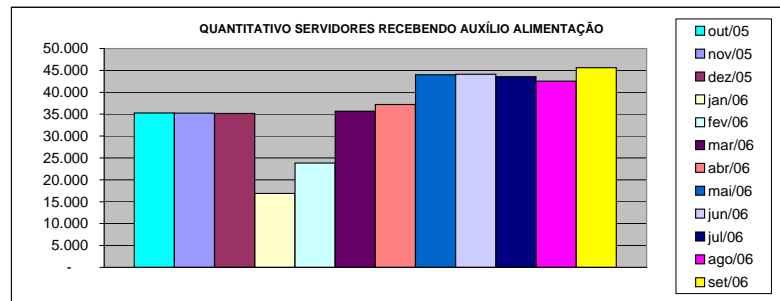

DEMONSTRATIVO DO QUANTITATIVO E DOS GASTOS COM ESTAGIÁRIOS - ADM. DIRETA

Em R\$ 1,00

Órgãos	out/05		nov/05		dez/05		jan/06		fev/06		mar/06	
	Quant.	Valor	Quant.	Valor	Quant.	Valor	Quant.	Valor	Quant.	Valor	Quant.	Valor
AGE	9	2.160,00	9	2.160,00	9	2.160,00	11	2.592,00	11	2.504,00	14	3.504,00
Casa Civil	8	1.920,00	8	1.920,00	8	1.920,00	7	1.680,00	9	2.160,00	7	1.680,00
Casa Militar	10	2.400,00	10	2.400,00	10	2.400,00	5	1.200,00	10	3.168,00	10	2.400,00
PGE	39	9.360,00	34	8.160,00	34	8.160,00	37	8.672,00	36	8.640,00	37	8.696,00
SEAG	10	2.440,00	10	2.400,00	10	2.400,00	9	2.160,00	10	2.744,00	10	2.400,00
SEAMA	15	3.600,00	15	3.600,00	15	3.392,00	12	2.880,00	15	4.128,00	14	3.272,00
SECES	27	6.616,00	28	6.840,00	28	6.800,00	25	6.000,00	26	6.048,00	28	6.688,00
SEARP	31	7.240,00	33	7.656,00	30	7.200,00	26	5.920,00	33	8.608,00	33	7.760,00
SECOM	10	2.400,00	10	2.400,00	8	1.920,00	8	2.160,00	10	2.616,00	10	2.400,00
SEDU	361	89.888,00	363	89.800,00	359	87.712,00	342	85.736,00	357	89.728,00	437	117.448,00
SEFA	100	24.104,00	99	23.376,00	100	24.256,00	85	20.696,00	97	25.616,00	97	23.480,00
SEG	14	3.440,00	14	3.360,00	15	3.680,00	18	4.416,00	17	4.264,00	18	4.408,00
SEJUS	47	11.376,00	48	11.976,00	44	10.560,00	35	8.160,00	34	8.144,00	51	13.464,00
SEP	19	4.448,00	18	4.240,00	18	4.560,00	18	4.296,00	18	4.448,00	20	4.992,00
SETAS	39	9.456,00	40	9.840,00	37	8.864,00	21	5.040,00	21	5.104,00	41	10.872,00
SEDETUR	14	3.752,00	15	3.912,00	14	3.360,00	14	3.528,00	17	4.232,00	19	4.800,00
SEDT	6	1.440,00	6	1.440,00	6	1.440,00	3	720,00	4	1.072,00	5	1.200,00
SEPLAN/COECT	4	960,00	4	960,00	4	960,00	4	960,00	4	960,00	4	960,00
SESA	69	15.808,00	83	19.544,00	82	19.680,00	72	17.280,00	77	19.384,00	78	18.112,00
SESP	16	3.824,00	16	3.608,00	15	3.600,00	10	2.400,00	10	2.400,00	31	7.192,00
SESPORT	-	-	-	-	-	-	-	-	7	2.912,00	11	2.776,00
APE	11	2.792,00	10	2.400,00	10	2.400,00	15	3.544,00	13	3.120,00	15	3.736,00
Defensoria Pública	35	8.432,00	32	7.680,00	31	7.408,00	15	3.400,00	35	12.680,00	38	8.608,00
Polícia Civil	42	10.080,00	41	9.840,00	39	9.360,00	68	16.320,00	74	17.584,00	75	18.024,00
Polícia Militar	17	7.650,00	15	6.750,00	17	7.650,00	17	7.650,00	17	7.650,00	17	7.650,00
Polícia Militar - Residentes	150	35.760,00	150	36.000,00	150	36.000,00	150	36.000,00	150	35.992,00	150	36.000,00
CBMES	38	9.208,00	38	9.120,00	38	9.120,00	39	9.888,00	41	9.968,00	41	9.368,00
TOTAL DA DIRETA	1.141	280.554,00	1.149	281.382,00	1.131	276.962,00	1.066	263.298,00	1.153	295.874,00	1.311	331.890,00

Em R\$ 1,00

Órgãos	abr/06		mai/06		jun/06		jul/06		ago/06		set/06	
	Quant.	Valor	Quant.	Valor	Quant.	Valor	Quant.	Valor	Quant.	Valor	Quant.	Valor
AGE	12	3.360,00	12	3.294,67	11	3.080,00	12	3.612,00	11	2.818,67	11	2.865,34
Casa Civil	10	2.800,00	9	2.520,00	10	2.800,00	10	2.800,00	10	2.800,00	10	2.800,00
Casa Militar	10	2.800,00	10	2.800,00	10	2.800,00	10	2.800,00	10	2.800,00	10	2.800,00
PGE	37	10.303,99	39	10.780,00	41	11.480,00	41	11.452,01	41	11.480,00	42	11.720,00
SEAG	10	2.800,00	10	2.800,00	10	2.800,00	10	3.070,66	9	2.520,00	10	3.033,33
SEAMA	14	3.941,33	15	4.396,00	15	4.200,00	15	4.200,00	13	3.369,33	16	5.021,33
SEC/SECULT	27	7.503,99	29	8.120,00	30	8.400,00	29	8.120,00	30	8.288,00	29	8.008,00
SEPLOG/SEGER	34	9.174,66	35	9.361,33	34	9.520,00	36	10.098,67	35	9.641,33	33	8.792,00
SECOM	10	2.706,67	10	2.800,00	10	2.800,00	11	3.080,00	12	3.378,66	10	3.080,00
SEDU	430	122.358,66	437	123.770,66	395	112.145,34	416	125.149,34	429	130.107,99	436	131.933,34
SEFAZ	98	26.241,33	102	30.306,67	103	28.625,32	105	28.868,01	102	28.513,33	101	28.074,66
SEG	18	5.232,00	18	4.844,00	18	5.114,67	17	4.526,67	15	4.200,00	17	4.928,00
SEJUS	48	13.480,00	50	14.121,33	56	15.157,33	52	14.905,33	45	12.786,66	42	12.338,65
SEP	19	5.320,00	20	5.460,00	20	5.348,00	19	4.909,34	18	4.844,00	19	5.208,00
SETAS/SETADES	43	11.393,33	49	14.662,65	50	14.634,67	51	14.760,00	52	15.185,32	52	14.121,33
SEDETUR	19	5.320,00	20	6.020,00	19	5.320,00	20	5.777,33	21	5.880,00	21	5.880,00
SEDT	5	1.400,00	5	1.400,00	5	1.400,00	5	1.400,00	4	1.120,00	4	1.120,00
COECT/SECT	4	1.120,00	4	1.120,00	4	1.120,00	4	1.120,00	4	1.120,00	4	1.120,00
SESA	80	22.046,67	79	22.582,66	76	21.177,34	75	21.028,00	76	22.148,00	96	29.288,01
SESP	40	10.882,66	48	13.785,33	42	11.760,00	39	10.696,00	34	9.520,00	41	11.675,98
SESPORT	12	3.432,00	16	5.124,00	18	5.329,33	18	5.040,00	16	4.480,00	19	5.768,00
APE	13	3.640,00	14	4.097,33	12	3.360,00	13	3.910,67	12	3.360,00	14	4.088,00
Defensoria Pública	33	9.240,00	31	8.984,00	32	8.773,34	32	9.053,33	32	9.398,67	34	10.079,99
Polícia Civil	75	20.981,33	75	21.000,00	75	21.000,00	75	21.000,00	74	20.720,00	75	21.158,67
Polícia Militar	17	8.925,00	16	8.400,00	17	8.925,00	17	8.925,00	17	8.925,00	17	8.925,00
Polícia Militar - Residentes	150	41.869,31	150	41.981,33	150	42.000,00	150	41.962,68	149	41.542,67	150	42.000,00
CBMES	40	11.460,00	40	11.200,00	40	11.200,00	37	10.173,33	40	11.760,00	40	11.200,00
TOTAL DA DIRETA	1.308	369.732,93	1.343	385.731,96	1.303	370.270,34	1.319	382.438,37	1.311	382.707,63	1.353	397.027,63

Fonte: Relatórios GEPAR.

DEMONSTRATIVO DO QUANTITATIVO E DOS GASTOS COM ESTAGIÁRIOS - AUTARQUIAS

Em R\$ 1,00

Órgãos	out/05		nov/05		dez/05		jan/06		fev/06		mar/06	
	Quant.	Valor	Quant.	Valor	Quant.	Valor	Quant.	Valor	Quant.	Valor	Quant.	Valor
ASPE	-	-	-	-	-	-	-	-	-	-	-	-
DERTES	24	5.760,00	25	5.928,00	23	5.520,00	16	3.840,00	18	4.285,00	24	5.464,40
DETRAN	46	10.944,00	43	10.048,00	43	9.728,00	41	9.992,00	40	9.408,00	38	8.808,00
DIO	3	720,00	3	720,00	3	720,00	1	240,00	1	240,00	1	240,00
FAMES	9	2.040,00	9	2.112,00	8	1.920,00	4	840,00	7	1.744,00	8	1.984,00
FAPES	-	-	-	-	-	-	-	-	-	-	-	-
ESESP	8	1.680,00	8	2.136,00	8	1.920,00	7	1.680,00	7	1.680,00	7	1.536,00
ICAES	16	3.840,00	16	3.840,00	16	3.840,00	18	4.056,00	18	4.320,00	17	3.928,00
IDAF	8	1.920,00	8	1.920,00	10	2.560,00	4	960,00	7	1.648,00	7	1.768,00
IEMA	35	8.272,00	31	7.344,00	29	7.320,00	33	7.320,00	32	7.752,00	34	8.144,00
IESP	40	9.600,00	42	9.600,00	40	9.600,00	37	8.880,00	39	9.160,00	41	9.432,00
IESP - Residentes	43	76.792,82	42	73.063,29	42	94.738,25	42	72.918,20	43	83.349,91	43	76.924,51
INCAPER	9	2.048,00	9	2.248,00	11	2.272,00	10	2.400,00	10	2.400,00	10	2.400,00
IPAJM	18	4.288,00	18	4.320,00	18	4.168,00	18	3.712,00	17	3.904,00	21	4.720,00
IPES/IJSN	8	1.896,00	9	2.160,00	9	2.160,00	9	2.160,00	9	2.160,00	9	2.160,00
IPEM	-	-	-	-	-	-	9	3.510,00	9	3.224,00	10	3.731,00
PROCON	-	-	-	-	-	-	-	-	-	-	-	-
ITI/PRODEST	21	4.480,00	25	5.600,00	23	5.180,00	23	5.366,60	22	5.040,00	22	5.040,00
JUCEES	41	9.840,00	36	9.048,96	43	8.502,72	41	9.930,23	46	11.111,42	55	12.181,40
RTV-ES	30	6.728,00	29	6.592,00	32	6.800,00	28	6.688,00	29	6.936,00	30	7.288,00
SUPPIN	4	1.032,00	4	960,00	4	960,00	2	480,00	3	789,67	3	720,00
TOTAL DA INDIRETA	363	151.880,82	357	147.640,25	362	167.908,97	343	144.973,03	357	159.152,00	380	156.469,31

Em R\$ 1,00

Órgãos	abr/06		mai/06		jun/06		jul/06		ago/06		set/06	
	Quant.	Valor	Quant.	Valor	Quant.	Valor	Quant.	Valor	Quant.	Valor	Quant.	Valor
ASPE	1	352,00	1	280,00	1	280,00	2	531,99	2	560,00	2	560,00
DERTES	25	7.374,00	23	6.440,00	25	6.906,70	25	6.887,99	24	6.720,00	23	6.328,00
DETRAN	41	11.426,66	41	11.426,66	44	12.366,66	44	12.366,66	44	12.366,66	44	12.366,66
DIO	3	853,00	4	1.110,86	4	1.120,00	5	1.446,65	5	1.400,00	5	1.400,00
FAMES	9	2.684,00	11	3.020,00	12	3.336,40	12	3.440,00	13	3.664,00	14	3.841,33
FAPES	-	-	2	419,99	3	896,00	3	840,00	3	840,00	3	840,00
ESESP	6	1.651,99	6	1.680,00	7	2.044,00	7	1.960,00	6	1.558,66	6	1.680,00
ICAES/IASES	16	4.720,00	19	5.086,65	19	5.320,00	20	5.581,32	18	4.797,33	17	4.760,00
IDAF	10	2.826,66	10	2.800,00	10	2.800,00	10	2.800,00	10	2.800,00	10	2.800,00
IEMA	31	8.813,33	30	8.442,65	32	9.081,33	33	9.295,98	34	9.323,99	31	8.353,32
IESP	40	11.200,00	40	11.237,32	40	11.200,00	40	11.128,00	41	11.480,00	40	11.200,00
IESP - Residentes	43	76.309,74	42	73.376,35	42	72.953,71	41	70.788,83	41	65.999,74	41	67.414,00
INCAPER	9	2.324,00	10	3.042,66	9	2.520,00	9	2.380,66	9	2.258,66	10	3.164,00
IPAJM	22	6.043,93	23	6.480,00	23	6.440,00	23	6.486,71	26	7.326,70	26	7.280,00
IPES/IJSN	8	1.987,99	15	3.715,52	17	4.750,86	17	4.760,00	17	4.760,00	18	4.918,70
IPEM	-	-	-	-	9	3.368,00	9	3.420,00	9	3.420,00	8	3.030,00
PROCON	-	-	-	-	-	-	-	-	12	2.930,64	22	6.580,00
ITI/PRODEST	22	4.997,86	22	4.834,56	22	4.596,75	19	3.966,67	18	3.799,16	18	4.106,80
JUCEES	49	13.344,43	46	12.356,12	43	11.607,40	46	11.788,49	41	10.395,97	37	8.865,78
RTV-ES	30	8.400,00	30	8.390,66	30	8.400,00	29	7.921,45	30	8.513,99	35	9.277,30
SUPPIN	4	1.082,66	5	1.785,16	5	1.400,00	6	1.038,73	4	1.192,25	3	840,00
TOTAL DA INDIRETA	369	166.392,25	380	165.925,16	397	171.387,81	400	168.830,13	407	166.107,75	413	169.605,89

Fonte: Relatórios das Autarquias.

	out/05		nov/05		dez/05		jan/06		fev/06		mar/06	
TOTAL GERAL	1.504	432.434,82	1.506	429.022,25	1.493	444.870,97	1.409	408.271,03	1.510	455.026,00	1.691	488.359,31
	abr/06		mai/06		jun/06		jul/06		ago/06		set/06	
TOTAL GERAL	1.677	536.125,18	1.723	551.657,12	1.700	541.658,15	1.719	551.268,50	1.718	548.815,38	1.766	566.633,52

**DEMONSTRATIVO DO QUANTITATIVO E DA EVOLUÇÃO DOS GASTOS COM PESSOAL DO PODER EXECUTIVO
NAS ÁREAS DE EDUCAÇÃO, SAÚDE, SEGURANÇA PÚBLICA E OUTROS
ANO: 2006**

Demonstrativo do Número de Servidores

ESPECIFICAÇÃO	DADOS MÊS SET./06	%	MÉDIA MENSAL OUT./05 A SET./06	%
1 - ATIVOS/COMPL. APOSENTADORIA	52.188	68,56	50.413	68,08
EDUCAÇÃO (1)	23.997	45,98	22.550	44,73
SAÚDE (2)	10.872	20,83	10.916	21,65
SEGURANÇA (3)	10.574	20,26	10.349	20,53
OUTROS ATIV. TÉCNICAS (4)	3.742	7,17	3.719	7,38
OUTROS PLANEJ./APOIO ADM. (5)	3.003	5,75	2.879	5,71
2 - INATIVOS/RPPS	23.932	31,44	23.641	31,92
TOTAL	76.120	100,00	74.054	100,00

Fonte: Relatórios GEPAR.

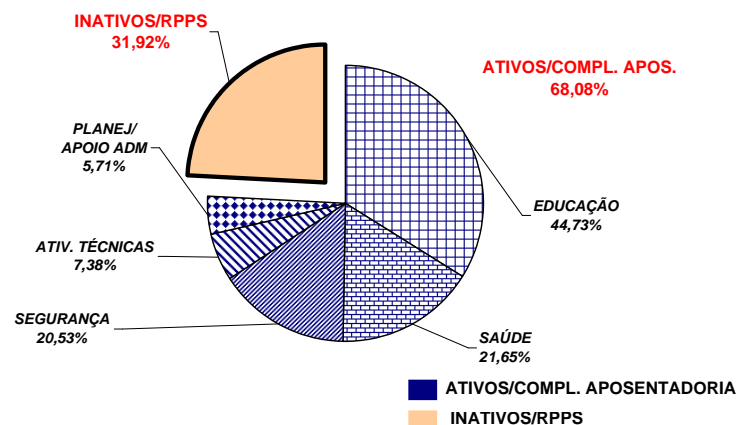

Demonstrativo dos Gastos

ESPECIFICAÇÃO	DADOS MÊS SET./06	%	MÉDIA MENSAL OUT./05 A SET./06	%
1 - ATIVOS/COMPL. APOSENTADORIA	101.753,05	63,63	106.290,35	64,20
EDUCAÇÃO (1)	25.754,89	25,31	31.647,29	29,77
SAÚDE (2)	20.808,15	20,45	20.975,72	19,73
SEGURANÇA (3)	31.938,55	31,39	31.112,26	29,27
OUTROS ATIV. TÉCNICAS (4)	9.396,65	9,23	9.558,49	8,99
OUTROS PLANEJ./APOIO ADM. (5)	13.854,80	13,62	12.996,61	12,23
2 - INATIVOS/RPPS	58.169,06	36,37	59.273,22	35,80
TOTAL	159.922,11	100,00	165.563,57	100,00

Fonte: Relatórios GEPAR.

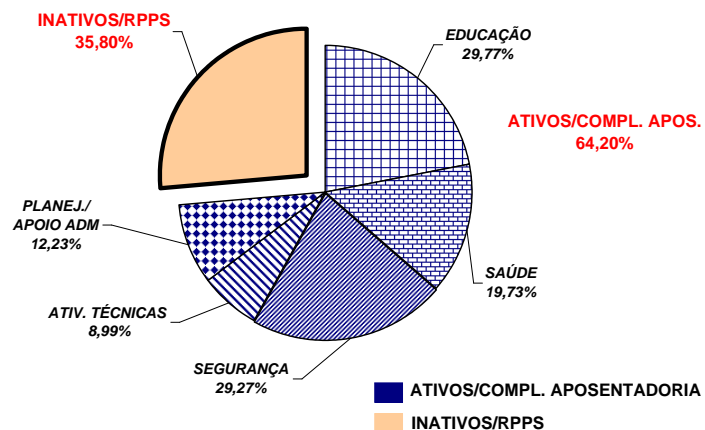

Notas:

(1) - Inclui SEDU CLT/Estatutário/DTA e DTM.

(2) - Inclui IESP - Efetivos, Comissionados e Contratados Temporários; SESA e HPM (servidores civis)

(3) - Inclui PM/PC - Administrativos e Policiais; CBMES; SESP; SEJUS e IASES

(4) - Inclui SEAG; SEAMA; SECULT; SETADES; SEDETUR; SEDIT; SESPORT; DERTES; FAMES; ESESP; IEMA; IDAF; INCAPER e DETRAN.

(5) - Inclui AGE; APE; ASPE; SEG; Casa Civil; Vice Governadoria; Casa Militar; SECT; Defensoria Pública; PGE; SEP; SEGER; Previdência Complementar; Pensões Especiais; SECOM; SEFAZ; FAPES; IJSN; RTV-ES; DIO; IPAJM; PROCON; PRODEST; IPEM; JUCEES e SUPPIN

**REMUNERAÇÃO MÉDIA DOS SERVIDORES DA ADMINISTRAÇÃO DIRETA
DO PODER EXECUTIVO - SETEMBRO/2006 (1)**

CATEGORIA	MÉDIA ATIVOS	MÉDIA INATIVOS
AGENTE DE SEGURANÇA PENITENCIÁRIO	1.492,43	902,21
AUDITORES	5.547,74	5.172,71
CONSULTORES	8.226,75	9.189,09
DEFENSORES PÚBLICOS	5.517,54	5.692,86
AUDITOR FISCAL DA RECEITA ESTADUAL	9.160,90	8.933,61
AUXILIAR FAZENDÁRIO	2.202,99	-
MAGISTÉRIO	1.159,04	1.335,89
QUADRO PERMANENTE	947,31	1.049,22
QUADRO COMISSIONADO (2)	1.224,35	1.280,02
PENSIONISTAS - PENSÕES ESPECIAIS	-	1.194,51
PROCURADORES	10.944,27	12.416,20

Notas:

(1) - Na remuneração estão incluídos valores de Gratificações do Cargo; Gratificações de Funções; Escala Especial e Vantagens Pessoais. Não estão incluídos: 13º, abono férias, diferenças retroativas, auxílio alimentação, salário família, auxílio transporte e valores acima do teto constitucional.

(2) - No quadro comissionado estão incluídos subsídios do Governador, Vice-Governador, Secretários de Estado e equivalentes.

REMUNERAÇÃO MÉDIA DOS POLICIAIS CIVIS E MILITARES DO ES
SETEMBRO 2006

CARGOS/GRADUAÇÃO/POSTO	MÉDIA ATIVOS	MÉDIA INATIVOS
POLÍCIA CIVIL	4.693,35	4.341,49
Delegado de Polícia Especial	10.098,23	10.099,97
3ª	8.983,18	8.123,91
2ª	7.702,51	6.885,24
1ª/Substituto	6.783,98	6.195,86
Médico Legista, Perito Bioquímico Toxicologista, Perito Criminal, Perito Criminal Especial, Assistente Social, Psicólogo	4.781,10	3.984,76
Escrivão de Polícia Investigador de Polícia	4.553,58	3.891,13
Perito Papiloscópico Perito Telecomunicação	4.123,48	4.160,06
Fotógrafo Criminalístico Aux. Perícia Med. Legal	3.651,99	2.732,44
Agente Polícia Civil	3.698,16	2.644,49
POLÍCIA MILITAR	2.037,12	3.404,33
Coronel	9.146,48	10.337,94
Tenente Coronel	7.065,44	6.404,49
Major	6.228,68	5.448,29
Capitão	5.219,24	6.368,94
1º Tenente	4.871,46	4.621,82
2º Tenente	4.554,18	4.556,44
Asp. A Oficial	4.149,52	-
Aluno Oficial	-	-
Subtenente	4.316,49	3.879,57
1º Sargento	3.845,16	3.438,77
2º Sargento	3.288,66	3.052,42
3º Sargento	2.828,02	2.624,75
Cabo	1.950,43	1.932,75
Soldado Classe "C"	1.312,97	1.091,15
Soldado Classe "B"	1.230,61	(1) 651,59
Soldado Classe "A"	991,57	862,36
Aluno Soldado	451,65	-
CORPO DE BOMBEIRO MILITAR	2.214,12	4.128,84
Coronel	9.331,20	10.623,33
Tenente Coronel	7.609,57	-
Major	6.816,88	-
Capitão	6.178,82	6.189,36
1º Tenente	5.744,51	5.312,90
2º Tenente	4.915,33	4.382,38
Asp. A Oficial	3.720,03	-
Aluno Oficial	3.406,67	-
Subtenente	4.691,21	4.154,65
1º Sargento	4.170,33	3.538,66
2º Sargento	3.452,71	3.126,55
3º Sargento	3.291,92	2.978,76
Cabo	1.904,47	2.623,31
Soldado Classe "C"	-	(2) 2.300,07
Soldado Classe "B"	1.181,90	(2) 2.439,95
Soldado Classe "A"	998,38	-

Notas:

(1) - Há casos de reformados com proventos proporcionais refletindo na média, reduzindo-a .

(2) - Há apenas um caso de aposentado.

**DEMONSTRATIVO DA CONTRIBUIÇÃO PATRONAL E DOS SERVIDORES, DO
PODER EXECUTIVO, PARA O REGIME PRÓPRIO DE PREVIDÊNCIA SOCIAL - RPPS**

Em R\$ 1.000,00

ESPECIFICAÇÃO	MESES						
	AGOSTO/05	SETEMBRO/05 (1)	OUTUBRO/05	NOVEMBRO/05	DEZEMBRO/05 (2)	JANEIRO/06	FEVEREIRO/06
Contribuição Servidores	6.723.502,28	3.900.237,07	6.635.714,49	6.622.197,96	6.049.409,14	6.676.280,28	6.929.609,16
FF/Fundo Financeiro	6.604.536,47	3.782.685,96	6.480.761,34	6.466.771,50	5.813.558,71	6.495.720,19	6.728.299,00
FP/Fundo Previdenciário	118.965,81	117.551,11	154.953,15	155.426,46	235.850,43	180.560,09	201.310,16
Contribuição Patronal	13.302.579,86	13.155.261,78	13.258.496,01	13.213.584,02	8.437.640,26	13.365.358,93	13.584.044,34
FF/Fundo Financeiro	13.065.931,71	12.921.645,40	12.950.492,00	12.903.733,53	7.943.944,24	13.002.599,32	13.183.210,40
FP/Fundo Previdenciário	236.648,15	233.616,38	308.004,01	309.850,49	493.696,02	362.759,61	400.833,94
Total	20.026.082,14	17.055.498,85	19.894.210,50	19.835.781,98	14.487.049,40	20.041.639,21	20.513.653,50

ESPECIFICAÇÃO	MESES						
	MARÇO/06	ABRIL/06	MAIO/06	JUNHO/06	JULHO/06	AGOSTO/06	SETEMBRO/06
Contribuição Servidores	7.007.667,02	7.753.586,80	7.700.609,34	7.969.691,23	7.707.530,76	7.631.659,24	7.632.290,75
FF/Fundo Financeiro	6.786.528,79	7.479.481,11	7.436.672,93	7.694.689,73	8.033.966,88	7.386.034,13	7.402.002,60
FP/Fundo Previdenciário	221.138,23	274.105,69	263.936,41	275.001,50	(326.436,12)	245.625,11	230.288,15
Contribuição Patronal	13.302.647,85	15.378.357,74	15.295.562,48	15.857.195,72	15.327.087,37	15.276.821,24	15.042.846,03
FF/Fundo Financeiro	12.852.519,07	14.832.382,80	14.769.028,79	15.296.190,07	15.981.594,56	14.779.065,07	14.582.479,58
FP/Fundo Previdenciário	450.128,78	545.974,94	526.533,69	561.005,65	(654.507,19)	497.756,17	460.366,45
Total	20.310.314,87	23.131.944,54	22.996.171,82	23.826.886,95	23.034.618,13	22.908.480,48	22.675.136,78

Fonte: Relatórios ITI - PRO2722R e das Autarquias.

Notas:

(1) - Neste mês, houve devolução do desconto de IPAJM, do período de janeiro a julho/2004, dos servidores inativos, o qual passou a ser efetuado conforme § 18, Art. 40 da Constituição Federal alterado pela E.C. nº 41/2003.

(2) - Neste mês, os servidores aposentados por invalidez - doença grave (mesmos motivos para isenção do IR) passaram a descontar IPAJM apenas da parcela que excede a 2 vezes o teto do RGPS. Em consequência foram devolvidos os valores descontados desde 01/2004 e compensadas as respectivas contribuições patronais.